

◀ Proyecto cipríber

JORNADA PARA COLECTIVOS DE INTERÉS DEL ÁMBITO FLUVIAL SOBRE AVANCES DEL PROYECTO CIPRÍBER EN: CONECTIVIDAD FLUVIAL, CRÍA EN CAUTIVIDAD Y ACTUACIONES DE SENSIBILIZACIÓN
12 de abril de 2018

Lugar: Centro Municipal de Cultura San Francisco
C/Redonda de Navarra nº737700-Béjar (Salamanca)

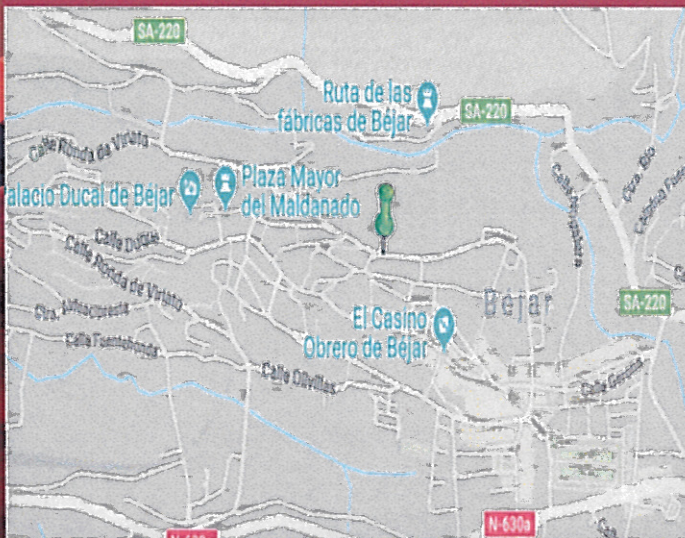

JORNADA
PARA COLECTIVOS DE INTERÉS DEL ÁMBITO FLUVIAL SOBRE AVANCES DEL PROYECTO CIPRÍBER EN: CONECTIVIDAD FLUVIAL, CRÍA EN CAUTIVIDAD Y ACTUACIONES DE SENSIBILIZACIÓN
12 de abril de 2018

◀ Proyecto cipríber

Actuaciones para la protección y conservación de ciprínidos ibéricos de interés comunitario.
Proyecto LIFE13 NAT/ES/000772

Presupuesto: 2.429.049,00 €

Proyecto financiado al 50% por la UE

Inicio: 2 de julio de 2014

Finalización: 31 de agosto de 2018

www.cipriber.eu

◀ C

Con la colaboración del:



www.cipriber.eu





Agenda de la Jornada:

- 12:30 - 12:50 Recepción de participantes.
- 12:50 - 13:00 Presentación del proyecto (Lidia Arenillas, CHTAjo)
- 13:00 - 13:20 Actuaciones de cría de ciprinidos en el Centro Ictológico de Galisanchu (Juan Carlos Velasco, Junta Castilla y León)
- 13:20 - 13:50 El proyecto en la Cuenca del Duero y actuaciones asociadas (Carlos Marcos, CHDuero)
- 13:50 - 14:10 El proyecto en la cuenca del Trajo (Lidia Arenillas, CHTAjo)
- 14:10 - 14:30 Actuaciones de sensibilización en el ámbito del proyecto (Isabel Cervera, Fundación Patrimonio Natural de Castilla y León)
- 14:30 - 15:00 Mesa debate
- 15:00: Vino Español

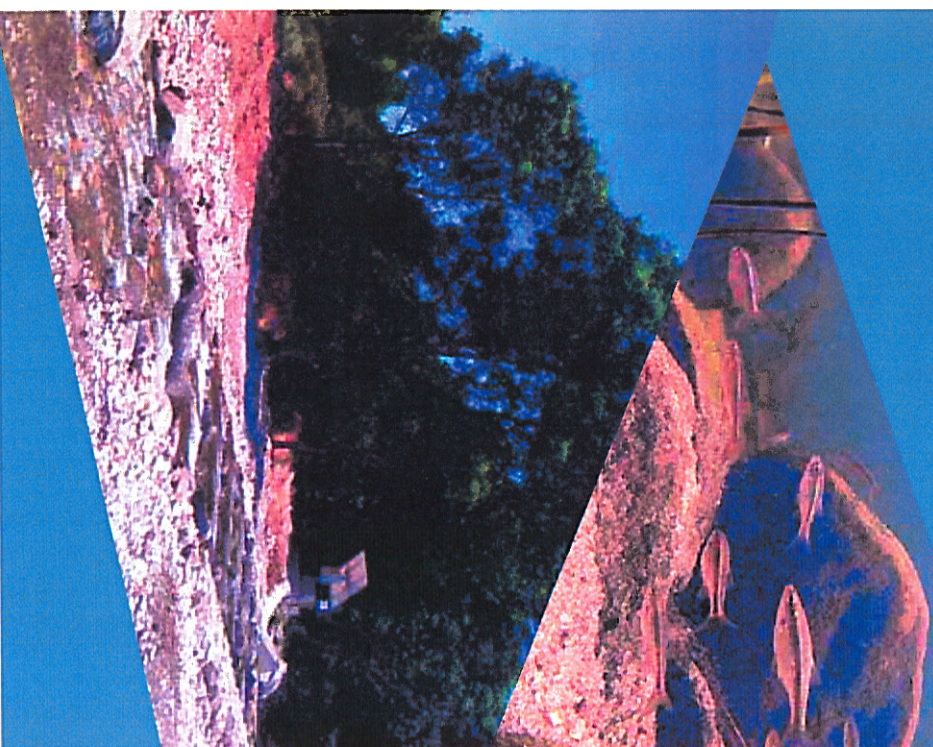

El proyecto en la actualidad:

Mediante este proyecto, el cual se encuentra enmarcado dentro del programa LIFE+, se pretenden poner en marcha una serie de acciones que contribuyan de forma directa a garantizar la conservación de varias especies piscícolas ciprinícolas autóctonas de interés comunitario, ubicadas dentro de los LICs asociados al medio acuático de la zona Suroeste de Salamanca, y que en los últimos años han sufrido una regresión tanto en el número como en la distribución.

Con el fin de mejorar estas poblaciones, se están desarrollando una serie de acciones entre las que se encuentran:

- Estudios comparativos de la situación de estas especies endémicas.
- Análisis de las presiones por la presencia de especies exóticas invasoras.
- Muestreos de poblacionales de seguimiento de las comunidades ciprinícolas.
- Programa de cría en cautividad en el Centro Ictológico de Galisanchu.
- Actuaciones de permeabilización y creación de estructuras de paso piscícola (rampas), sobre un total de 20 obstáculos transversales de la cuenca del Duero, a fin de mejorar su conectividad longitudinal, ubicados en los ríos: Agueda, Yeltes, Huebra y Uces (trabajos ya realizados).

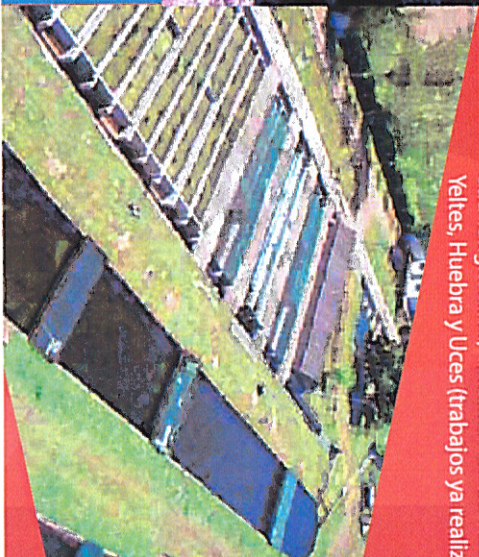

Acciones futuras

- Nuevas actuaciones de mejora de las condiciones de hábitat, favoreciendo la permeabilidad en un importante número de obstáculos mediante la construcción de rampas de peces (17) y demolición de diversos azudes (13 demoliciones parciales y 11 totales), en diversos cauces pertenecientes las cuencas del Trajo y del Duero.
- Estudios genéticos que garanticen el éxito de las reintroducciones
- Elaboración de un Plan de Gestión Hídrica y de gestión de especies piscícolas en los que se establecerán las condiciones de protección que garanticen tanto la conservación como la sostenibilidad del proyecto a largo plazo





AGENDA DE LA JORNADA:

- **9:30-10:00h:** Recepción de participantes y café de bienvenida .
- **10:00-10:10:** Presentación del proyecto (Lidia Arenillas, CHTajo)
- **10:10-11:40h:** Ponencias:
 - Actuaciones de cría de ciprínidos en el Centro Ictiológico de Galisancho (*Juan Carlos Velasco, Junta Castilla y León*)
 - El proyecto en la Cuenca del Duero y actuaciones *asociadas* (*Carlos Marcos, CHDuero*)
 - El proyecto en la cuenca del Tajo (*Lidia Arenillas, CHTajo*)
 - Actuaciones de sensibilización en el ámbito del proyecto (*Isabel Cervera, Fundación Patrimonio Natural de Castilla y León*)
- **11:40-12:10h:** Mesa debate
- **12:10-13:00h:** Vino español

